

## HOTĂRÂRE

Cu privire la scoaterea din funcțiune, casarea si demolarea unor imobile – mijloace fixe, aflate in stare avansata de degradare, apartinand domeniului privat al comunei Verguleasa, Judetul Olt

### CONSILIUL LOCAL AL COMUNEI VERGULEASA, JUDETUL OLT

Intrunit in sedinta ordinara din data de 17.11.2016

#### Având în vedere:

- Raportul Compartimentului Agricultura si Registrul Agricol nr.7909/03.11.2016, cu privire la necesitatea scoaterii din funcțiune, casarii si demolarii imobilelor – mijloace fixe: patul depozitat cereale si magazie + grajd, inscrise in inventarul domeniului privat al comunei Verguleasa la pozitia nr.30 si respectiv 32, inventar insusit de Consiliul Local Verguleasa prin H.C.L. nr.9/26.02.2016, motivat de faptul ca respectivele imobile se afla in stare avansata de degradare, cat si pentru faptul ca urmeaza sa se realizeze obiectivul de investitii „ Infiintare Gradinita cu Program Normal in satul Poganu, comuna Verguleasa, Judetul Olt”;

- Planul de amplasament si delimitare a imobilului teren intravilan T.3, P.1 in suprafata de 2331 m.p., intocmit de persoana juridica autorizata S.C. Gisnicol- Geocad SRL, anexat la prezenta;

- Hotararea Consiliului Local nr.9/26.02.2016 privind insusirea inventarului anual al bunurilor apartinand domeniului public si privat al comunei Verguleasa pe anul 2015;

- Proiectul de hotarare nr.363/03.11.2016, cu privire la scoaterea din funcțiune, casarea si demolarea unor imobile – mijloace fixe, aflate in stare avansata de degradare, apartinand domeniului privat al comunei Verguleasa, Judetul Olt;

- Expunerea de motive nr.364/03.11.2016;

- Rapoartele nr.365, 366 si 367/03.11.2016, ale comisiilor de specialitate pe domenii de activitate din cadrul Consiliului Local al Comunei Verguleasa, privind avizele favorabile la proiectul de hotarare ;

- Raportul nr.368/03.11.2016, al compartimentului de specialitate, cu privire la avizarea legalitatii proiectului de hotarare;

- Prevederile art.8 din Legea nr. 50/1991 privind autorizarea executării lucrărilor de construcții, republicată, cu modificările și completările ulterioare;

- Prevederile Ordonanței Guvernului nr. 112/2000 pentru reglementarea procesului de scoatere din funcțiune, casare și valorificare a activelor corporale care alcătuiesc domeniul public al statului și al unităților administrativ-teritoriale, aprobată prin Legea nr. 246/2001;

- H.G. 2139/2004 pentru aprobarea Catalogului privind clasificarea si duratele normale de functionare a mijloacelor fixe, cu modificarile si completarile ulterioare;

- H.G. nr.841/1995 privind procedurile de transmitere fara plata si de valorificare a bunurilor apartinand institutiilor publice, cu modificarile si completarile ulterioare;

- Prevederile Legii nr. 273/2006 privind finanțele publice locale , cu modificarile și completarile ulterioare;

În temeiul prevederilor art.36 alin.(1). alin.(2) lit.c) si art.45 alin.(3) din Legea Administrației Publice Locale nr. 215/2001, republicată, cu modificările și completările ulterioare,

### HOTARASTE:

**Art.1. (1).** Se aprobă scoaterea din funcțiune, casarea si demolarea imobilelor – mijloace fixe: patul depozitat cereale si magazie + grajd, inscise in inventarul domeniului privat al comunei Verguleasa la pozitia nr.30 si respectiv 32, avand datele de identificare conform anexei 1 la prezenta, in vederea realizarii obiectivul de investitii „ Infiintare Gradinita cu Program Normal in satul Poganu, comuna Verguleasa, Judetul Olt”;

**(2).** Imobilele mentionate la alin.(1) sunt situate in comuna Verguleasa, satul Poganu, str. Principala, nr.147, judetul Olt;

**(3).** Se aproba modificarea coloanelor „denumire imobil” si „ elemente de identificare” de la pozitia nr. 34 din inventarul domeniului privat insusit de Consiliul Local Verguleasa prin H.C.L. nr.9/26.02.2016, conform anexei nr.2 la prezenta;

**Art.2.** Se aproba completarea anexei nr.2 la H.C.L. nr.34/28.05.2010 cu privire la Nomenclatorul stradal – satul Poganu, str. Principala, comuna Verguleasa, judetul Olt cu lotul avand nr.148 ( teren intravilan);

**Art.3.** Imobilele prevăzute la art.1 alin.(1) se vor demola după obținerea autorizației de desființare;

**Art.4.** După scoaterea din funcțiune, demolare si casare a imobilelor, Compartimentul financiar-contabil va actualiza în mod corespunzător datele din evidența cantitativ - valorică si va opera modificarea corespunzătoare a inventarului bunurilor care aparțin domeniului privat al comunei Verguleasa, in sensul radierii pozitiilor nr.30 si 32 din inventar;

**Art.5. (1).** In situatia in care, in urma demolarii rezulta materiale care pot fi valorificate, acestea se vor valorifica conform prevederilor legale, iar sumele incasate se vor face venit la bugetul local;

**(2).** In situatia in care, in urma demolarii nu rezulta materiale care pot fi valorificate dar care pot fi refolosite, acestea se vor inventaria si se vor folosi la constructia/repararea altor imobile apartinand UAT Verguleasa;

**Art.6.** Imobilele prevazute la art.1 nu fac obiectul unor cereri de reconstituire a dreptului de proprietate si sunt degrevate de orice sarcini, nefacand obiectul vreunui litigiu ;

**Art.7.** Prezenta hotarare poate fi contestata conform Legii 554/2004 privind contenciosul administrativ;

**Art.8.** Hotărârea se va afisa public si se va comunica:

- Instituției Prefectului Județului Olt,
  - Primarului Comunei Verguleasa, Compartimentului financiar – contabil,
- pentru ducerea la indeplinire a prezentei.

Prezenta hotărâre a fost adoptată cu unanimitate de voturi a consilierilor aflatii in functie, respectiv 11 voturi pentru.

PREȘEDINTE DE ȘEDINȚĂ,  
CONSILIER LOCAL



Andronie Olimpia

AVIZAT DE LEGALITATE,  
SECRETAR

Balmau Constantin

**Date de identificare a Imobilelor mentionate la art.1 alin.(1) din H.C.L. nr.28/17.11.2016**

Nr. crt.	Nr. inv.	Cod de clasificare	Denumire imobil	Elemente de identificare	Anul constr.	Valoarea de inventar	Situatia juridică actuală/ Denumire act proprietate sau alte acte doveditoare
0		1	2	3	4	5	6
1.	30	1.2.6.	Patul depozitat cereale	Satul Poganu, Str. Principala, Nr.147 Vecinatati : N- Str. Principala S- Teren Primarie E- Teren Primarie V- Drum de exploatare	1972	2.000	Hotărârea Consiliului Local nr.9 /26.02.2016
2.	32	1.6.4.	Magazie+ grajd – Sediu Primarie Comuna Verguleasa	Satul Poganu, Str. Principala, Nr.147 S. constr.= 80 m.p. Vecinatati : N- Str. Principala S- Teren extravilan E- Teren extravilan V- Drum de exploatare	1968	1.000	Hotărârea Consiliului Local nr.9 /26.02.2016

PREȘEDINTE DE ȘEDINȚĂ

Consilier Local

Olimpia

*Olimpia*



Avizat de legalitate  
SECRETAR

Constantin Balmau

*Constantin Balmau*

**Date imobil modificate conform art.1 alin.(3) din H.C.L. nr.28/17.11.2016**

Nr. crt.	Nr. inv.	Denumire imobil	Elemente de identificare	Valoarea de inventar	Observatii
0		2	3	5	6
1.	34	Teren intravilan	Comuna Verguleasa, Satul Poganu, Str. Principala, Nr.148 Suprafata teren = 2331 m.p Vecinatati : N- D.J. 546 S- Teren extravilan proprietary Lg.18/1991 E- Saulescu Marcel V- Drum de exploatare	320	Cod clasificare 4.1.0

PREȘEDINTE DE ȘEDINȚĂ

Consilier Local

Com. Verguleasa

Andreea



Avizat de legalitate  
SECRETAR  
Constantin Balmau

**PLAN DE AMPLASAMENT SI DELIMITARE A IMOBILULUI JUDETUL OLT**  
 Scara 1:500  
 INTRAVILAN

PRIMĂRIA COM. VERGULEASA

INREG SUB NR. 2832

ZIUA 02 LUNA 11 ANUL 2016

Nr.cadastral	Suprafata masurata a imobilului(mp)	Adresa imobilului
	2331MP	COM.VERGULEASA,SAT.POGANU.STR.PRINCIPALA.NR.148,T.3,P.1,JUD.OLT

Nr. Cartea Funciara	Unitatea Administrativ Teritoriala (UAT)
	VERGULEASA

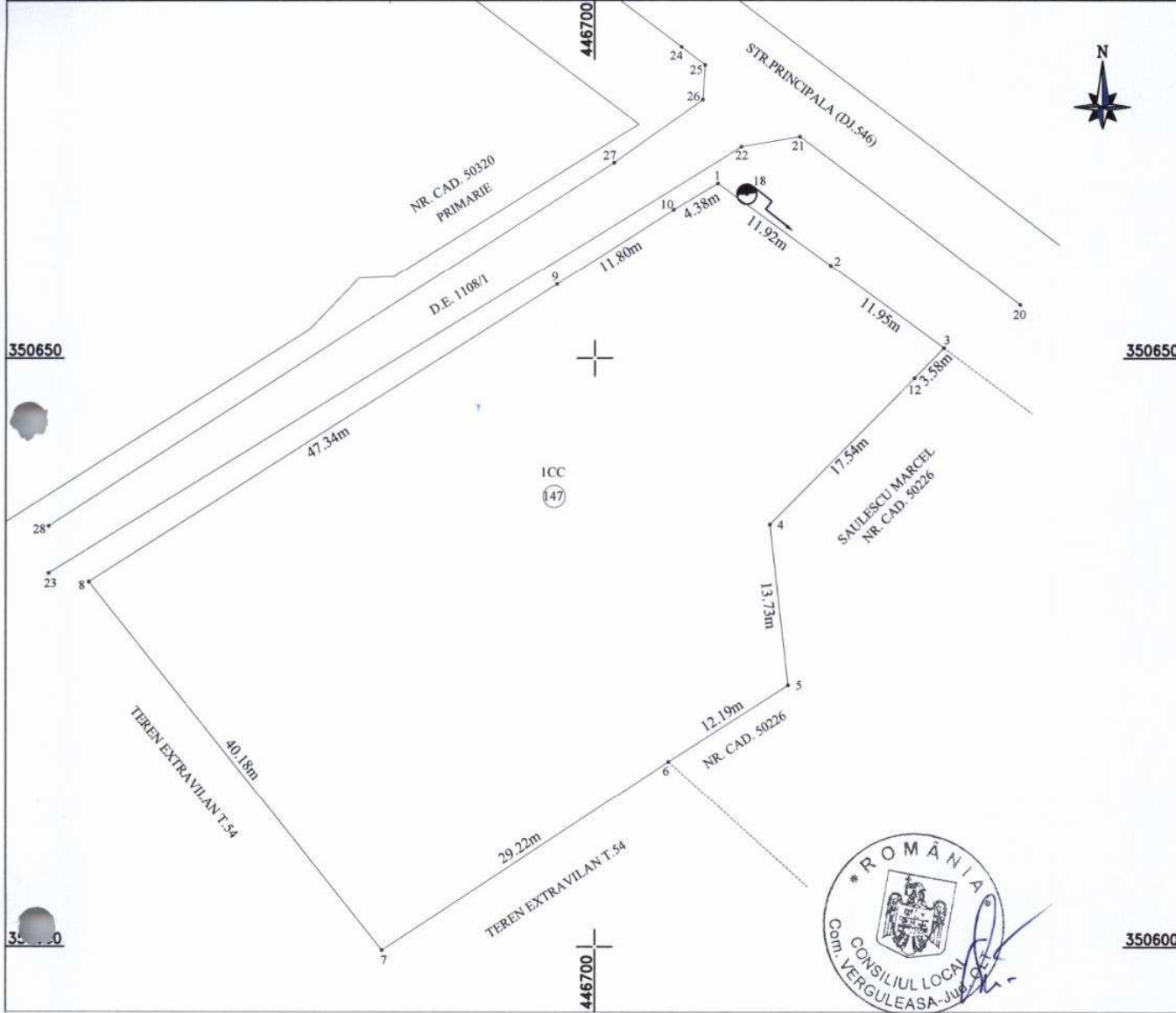

A. Date referitoare la teren			
Nr. parcela	Categoria de folosinta	Suprafata [mp]	Mentiuни
1	CC	2331	Intre pct.1-3 imprejmuit cu gard de fier intre pct.3,12 imprejmuit cu gard de lemn, intre pct.12.4 zid constructie, intre pct.5-6 imprejmuit cu gard de sirna, intre pct. 6-1 imprejmuit cu gard de fier
Total		2331	
B. Date referitoare la constructii			
Cod	Destinatia	Suprafata construita la sol [mp]	Mentiuни
Total			

Suprafata totala masurata a imobilului = 2331mp  
 Suprafata din act = 2331 mp

<p>Executant: S.C. GISNICOL-GEOCAD S.R.L.</p> <p align="center">CERTIFICAT DE AUTORIZARE</p> <p align="center">CONFIRMAREA ACCURATEȚII DATELOR CADASTRALE</p> <p align="center">S.C. GISNICOL-GEOCAD S.R.L.</p> <p align="center">CLASA I</p> <p align="center">27/2013</p> <p align="center">Nicoliescu</p>	<p align="center"><b>Inspector</b></p> <p>Confirm introducerea imobilului in baza de date integrata si atribuirea numarului cadastral</p> <p>Semnatura si parafa                  Data .....</p> <p align="center">Stampila BCPI</p>
--	--

