

HOTĂRÂRE

Cu privire la: Trecerea unui teren din domeniul privat al comunei Verguleasa in domeniul public al comunei Verguleasa, judetul Olt, situat in Comuna Verguleasa, satul Poganu, str. Principala, nr.148, judetul Olt, avand categoria de folosinta de curti-constructii

CONSILIUL LOCAL AL COMUNEI VERGULEASA, JUDEȚUL OLT Intrunit in sedinta ordinara din data de 17.11.2016

Avand in vedere:

- Raportul Compartimentului Agricultura si Registrul Agricol nr.7910/03.11.2016, cu privire la necesitatea trecerii terenului intravilan in suprafata de 2331 m.p., situat in Comuna Verguleasa, satul Poganu, str. Principala, nr.148, judetul Olt, avand categoria de folosinta de curti-constructii, din domeniul privat al comunei Verguleasa in domeniul public al acesteia, in vederea realizarii obiectivului de investitii „ Infiintare Gradinita cu Program Normal in satul Poganu, comuna Verguleasa, judetul Olt”;

- Prevederile art.1. alin.(3) si art.2 din Hotărârea Consiliului Local al comunei Verguleasa, jud. Olt nr.28/17.11.2016 privind scoaterea din funcțiune, casarea si demolarea unor imobile – mijloace fixe, aflate in stare avansata de degradare, apartinand domeniului privat al comunei Verguleasa, Judetul Olt ;

- Planul de amplasament si delimitare a imobilului teren intravilan T.3, P.1 in suprafata de 2331 m.p., intocmit de persoana juridica autorizata S.C. Gisnicol- Geocad SRL, anexat la prezenta;

- Hotărârea Consiliului Local al comunei Verguleasa, jud. Olt nr.9/26.02.2016 privind însușirea inventarului anual al bunurilor aparținand domeniului public si privat al comunei Verguleasa, jud. Olt, pe anul 2015;

- Prevederile art. 10, coroborat cu art. 119 - 122 din Legea nr. 215/2001, privind administrația publica locala, republicată, cu modificările și completările ulterioare;

- Prevederile art. 3 alin. (4) și art. 21 din Legea nr. 213/1998 privind proprietatea publica și regimul juridic al acesteia, cu modificările și completările ulterioare;

- Prevederile Legii nr. 82/1991 (r4) – Legea contabilității;

- Prevederile Legii nr. 273/2006 privind finanțele publice, cu modificările și completările ulterioare;

- Prevederile art.858 – 862 alin.(1), art.863 lit.e) si art.874 din Legea nr. 287/2009 privind Codul civil al Romaniei, republicata, cu modificările și completările ulterioare;

- Prevederile Hotărârii de Guvern nr. 1355/2001 privind atestarea domeniului public al județului Olt, precum și al municipiilor, orașelor și comunelor din județul Olt, cu modificările și completările ulterioare;

- Proiectul de hotarare nr.369/03.11.2016;

- Expunerea de motive nr.370/03.11.2016 cu privire la promovarea proiectului de hotarare;

- Rapoartele nr.371, 372 si 373/03.11.2016, ale Comisiilor de specialitate pe domenii de activitate din cadrul C.L. Verguleasa, cu privire la avizul favorabil la proiectul de hotarare;

- Raportul compartimentului de specialitate nr.374/03.11.2016 cu privire la avizarea legalitatii proiectului de hotarare;

În temeiul art.10, art. 36 alin. (1), alin.(2) lit.c) si art.45 alin. (3) coroborate cu art.115 alin.(1) lit.b) din Legea Administrației Publice Locale nr. 215/2001, republicată, cu modificările și completările ulterioare,

HOTĂRĂȘTE:

Art.1. Se aprobă trecerea terenului intravilan in suprafata de 2331 m.p., situat in Comuna Verguleasa, satul Poganu, str. Principala, nr.148, judetul Olt, avand categoria de folosinta de curti-constructii, din domeniul privat al comunei Verguleasa in domeniul public al comunei Verguleasa, in vederea realizarii obiectivului de investitii „ Infiintare Gradinita cu Program Normal in satul Poganu, comuna Verguleasa, judetul Olt” , avand datele de identificare conform anexei nr.1 care face parte integrantă din prezenta hotărâre.

Art.2. Inventarul bunurilor care aparțin domeniului privat al comunei Verguleasa aprobat prin Hotărârea Consiliului Local nr.9/26.02.1016 se modifică după cum urmează:

- se radiaza poziția inregistrata la nr.34;

Art.3. Se aprobă completarea inventarului bunurilor care aparțin domeniului public al comunei Verguleasa, jud. Olt cu o noua poziție, avand nr. 131, conform anexei nr. 2 care face parte integrantă din prezenta hotărâre;

Art.4. Imobilul înscris în anexa nr.2 la prezenta hotărâre nu face obiectul unor cereri de reconstituire a dreptului de proprietate privată, de restituire depuse în temeiul actelor normative cu caracter special privind imobilele preluate în mod abuziv de statul român în perioada 6 mai 1945 – 22 decembrie 1989, nu sunt grevate de sarcini și nu fac obiectul vreunui litigiu.

Art.5. Prezenta hotărâre se va înainta Instituției Prefectului – Județul Olt, Consiliului Județean Olt, primarului localității pentru ducererea la îndeplinire, și Compartimentului financiar – contabil din cadrul Primăriei comunei Verguleasa.

Prezenta hotărâre a fost adoptată cu unanimitate de voturi a consilierilor aflatii in functie, respectiv 11 voturi pentru.

PREȘEDINTE DE ȘEDINȚĂ

Consilier Local,

Andronie Olimpia



Andronie

Avizat de Legalitate,

Secretar

Bălmău Constantin

Bălmău

DATE DE IDENTIFICARE PRIVIND IMOBILELE CARE TREC
DIN DOMENIUL PRIVAT AL COMUNEI VERGULEASA, JUDETUL OLT
IN DOMENIUL PUBLIC AL ACESTEIA

Nr. Crt.	Nr. inv.	Cod de clasificare	Denumire imobil	Elemente de identificare	Anul	Valoarea de inventar	Situatia juridică actuală/ Denumire act proprietate sau alte acte doveditoare
0		1	2	3	4	5	6
1.	34	4.1.0	Teren intravilan	Comuna Verguleasa, satul Poganu, str. Principala, nr.148 S. teren. – 2331 m.p. Vecinatati : N- DJ 546 S- Teren extravilan proprietari Legea 18/1991 E- Saulescu Marcel V- Drum exploatare	1962	320	Hotărârea Consiliului Local nr.29/17.11.2016

PREȘEDINTE DE ȘEDINȚĂ

Consilier Local

Andronie Olimpia

Andronie



Avizat de legalitate
SECRETAR

Constantin Balmau

Balmau

Completare la Inventarul bunurilor care aparțin domeniului public al comunei Verguleasa, jud. Olt

Nr. crt.	Nr. inv.	Cod de clasificare	Denumirea bunului	Elemente de identificare	Anul	Valoarea de inventar	Situația juridică actuală/ Denumire act proprietate sau alte acte doveditoare
0		1	2	3	4	5	6
1.	131	4.1.0	Teren intravilan	Comuna Verguleasa, satul Poganu, str. Principala, nr.148 S. teren. - 2331 m.p. Vecinatati : N- DJ 546 S- Teren extravilan proprietari Legea 18/1991 E- Saulescu Marcel V- Drum exploatare	1962	320	Hotărârea Consiliului Local nr.29/17.11.2016

PREȘEDINTE DE ȘEDINȚĂ

Consilier Local

M.A.A.
Andromie Olimpia



Avizat de legalitate
SECRETAR

Constantin Balmau

PLAN DE AMPLASAMENT SI DELIMITARE A IMOBILULUI

Scara 1:500
INTRAVILAN

Nr.cadastral	Suprafata masurata a imobilului(mp)	Adresa imobilului
	2331MP	COM.VERGULEASA,SAT.POGANU.STR.PRINCIPALA.NR.148,T.3,P.1,JUD.OLT

Nr. Cartea Funciara	Unitatea Administrativ Teritoriala (UAT)
	VERGULEASA

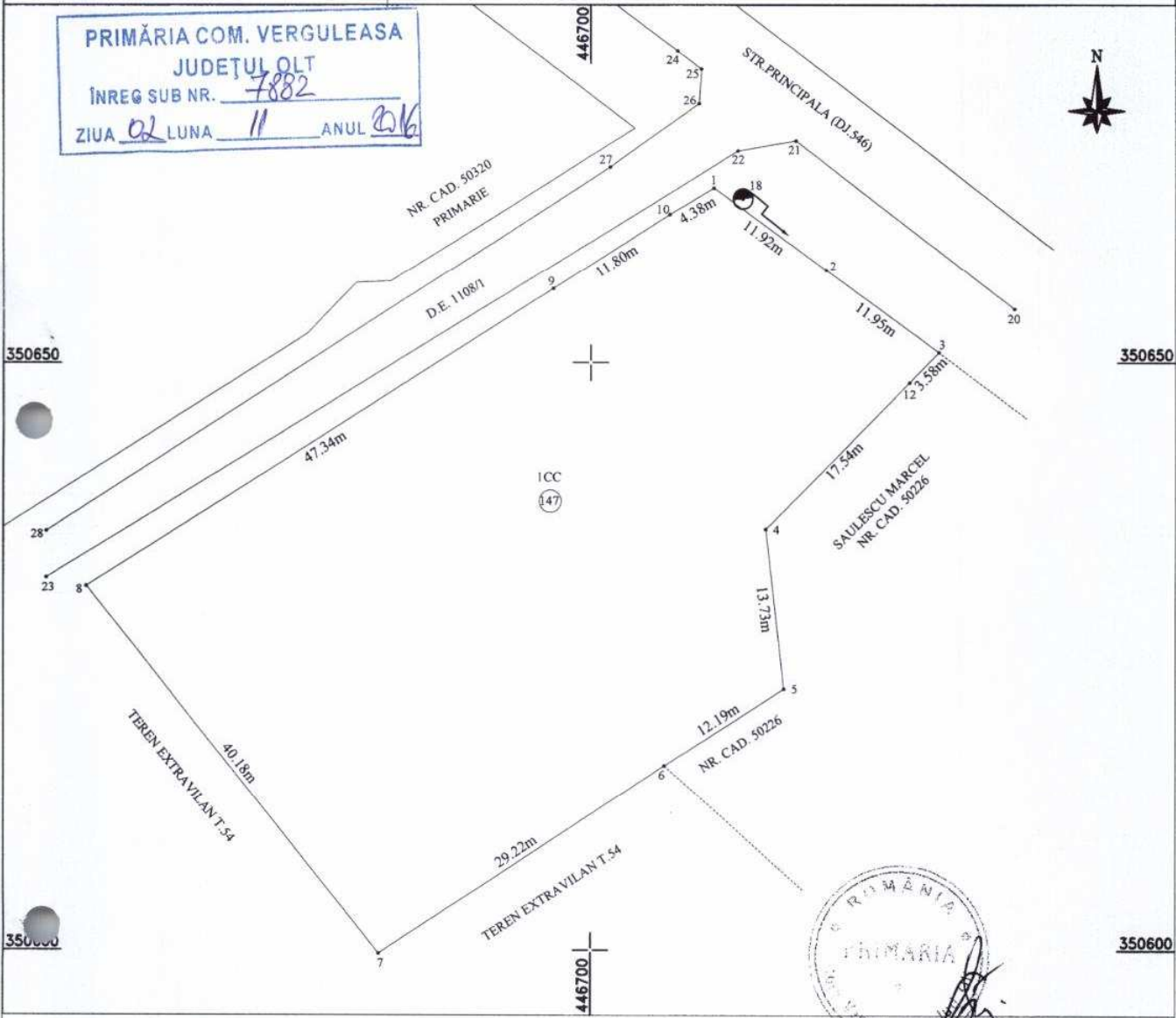

A. Date referitoare la teren			
Nr. parcela	Categoria de folosinta	Suprafata [mp]	Mentuni
1	CC	2331	Intre pct.1-3 imprejmuit cu gard de fier intre pct.3,12 imprejmuit cu gard de lemn, intre pct.12,4 zid constructie, intre pct.5-6 imprejmuit cu gard de sirma, intre pct. 6-1 imprejmuit cu gard de fier
Total		2331	

B. Date referitoare la constructii			
Cod	Destinatia	Suprafata construita la sol [mp]	Mentuni
Total			

Suprafata totala masurata a imobilului = 2331mp
Suprafata din act = 2331 mp

Executant:
S.C.GISNICOL-GEOCAD.S.R.L.

Autorizare:
Confirmarea măsurătorilor terenului, confirmarea integrității documentației cadastrale și corelarea acesteia cu realitatea din teren.

Semnatura și ștampilă:
S.C.GISNICOL-GEOCAD.S.R.L.

Ștampilă:
ROMANIA
Județul Olt
Comuna Verguleasa
Primăria

Inspector

Confirm introducerea imobilului in baza de date integrata si atribuirea numarului cadastral

Semnatura si parafa
Data

Stampila BCPI